BAROMÈTRE
RECHERCHE MÉDICALE

Première étude d'ampleur sur la Recherche Médicale, la Fondation de l'Avenir a construit ce Baromètre pour confronter la vision grand public et médecins, et aussi pour dresser un état des lieux de la Recherche Médicale en France. L'ambition est de dessiner un portrait exhaustif à un instant donné de la recherche médicale en France, qui sera actualisé régulièrement.

Les Français voient plus la France comme un grand pays de la recherche médicale que les médecins.

81% Français — 72% médecins

Les Français sont davantage favorables que les médecins à un accès aux résultats des essais cliniques.

87% Français — 72% médecins

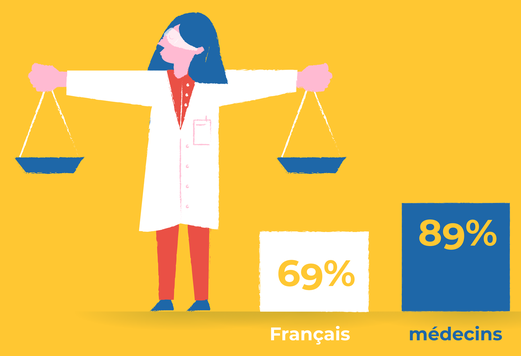

69% Français — 89% médecins

La recherche médicale française est davantage perçue comme éthique par les médecins que par la population générale.

Par ailleurs, plus de 2/3 des Français 70% se disent prêts à «passer outre» les questions éthiques au profit de la recherche médicale, contrairement aux médecins qui sont moins d'1 sur 2 45%

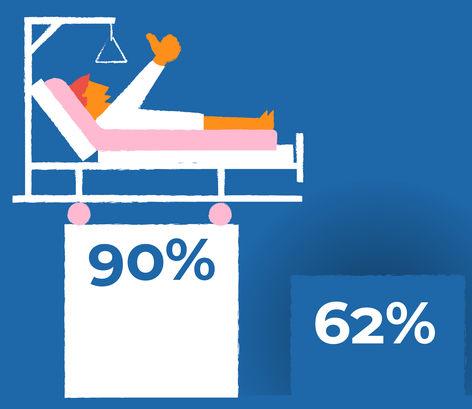

90% Français — 62% médecins

9 Français sur 10 considèrent que la prise en compte de l'avis des patients et de leur entourage est un facteur d'amélioration de la recherche médicale, contre 62% des médecins.

Moins d'1 médecin sur 2 47% considère que le traitement des maladies doit être l'une des priorités de la recherche médicale, contrairement à presque 2 Français sur 3 65%.

Top 3 des priorités pour les répondants :
1 – Traitement des maladies
2 – Sciences de l'environnement
3 – Prévention santé

Plus d'1 Français sur 3 a du mal à citer spontanément une découverte scientifique alors que quasiment tous les médecins y parviennent.

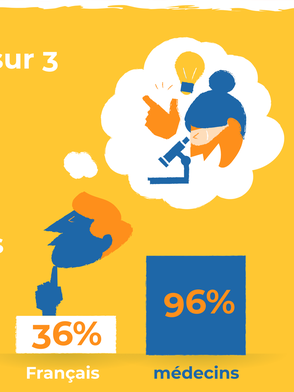

36% Français — 96% médecins

La population générale participe 2,5 fois moins à des études sur la santé que les médecins.

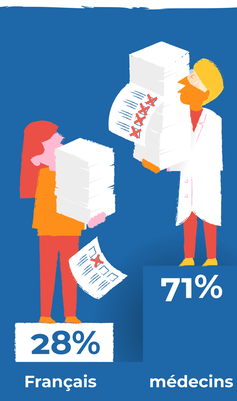

28% Français — 71% médecins

La population générale est plus optimiste sur l'avenir de la recherche médicale que les médecins.

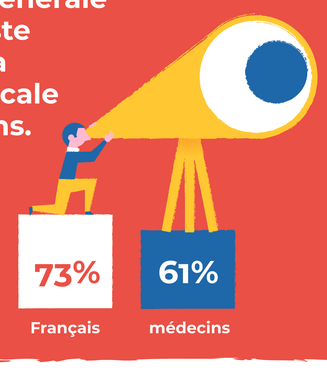

73% Français — 61% médecins

Tout le monde s'accorde au moins sur une chose : ils ont une bonne opinion générale de la recherche médicale mais considèrent qu'elle n'est pas assez médiatisée ni vulgarisée, notamment pour le grand public.

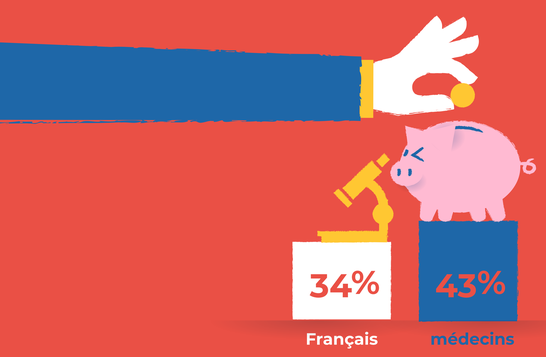

34% Français — 43% médecins

La population générale 71% accorde plus de poids que les médecins 55% aux dons des particuliers dans le financement de la recherche médicale.

Pourtant, ce sont les médecins qui déclarent donner le plus à la recherche médicale.

Consultez le baromètre dans son intégralité sur tinyurl.com/BarometreRM

Conception : PRPA
Graphisme : Jérémy Barrault

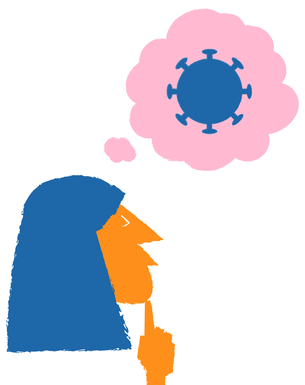

Crise du Covid-19 et Recherche Médicale : un avant, un après dans l'opinion des Français ?

Le retentissement de la crise, notamment dans les médias, impacte finalement peu la bonne image que les Français ont de la Recherche Médicale.

Effet Covid-19, les maladies infectieuses intègrent le top 3 des pathologies dans lesquelles les Français veulent que la Recherche Médicale s'investisse davantage.

Les Français sont toujours enclins à effectuer des dons. À noter une particularité chez les jeunes de moins de 25 ans, qui semblent désormais davantage prompts à donner.

Les Français ont en tout cas conservé leur optimisme quant à l'avenir de la Recherche Médicale Française.

FONDATION DE L'AVENIR
Accélérateur de progrès médical

Baromètre Recherche Médicale réalisé en 2020 par BVA pour la Fondation de l'Avenir.

Questionnaire administré auprès de 1002 Français agés de 18 ans et plus, et 300 médecins dont 129 généralistes et 171 spécialistes.